電子紙芝居

8月8日(土) 14時～

ラブックはまだ（中央図書館）予告

演　題

アリとキリギリス

ブレーメンの音楽隊

クイズもあるよ

8月23日(日) 14時～

演　題

アラジンと不思議なランプ

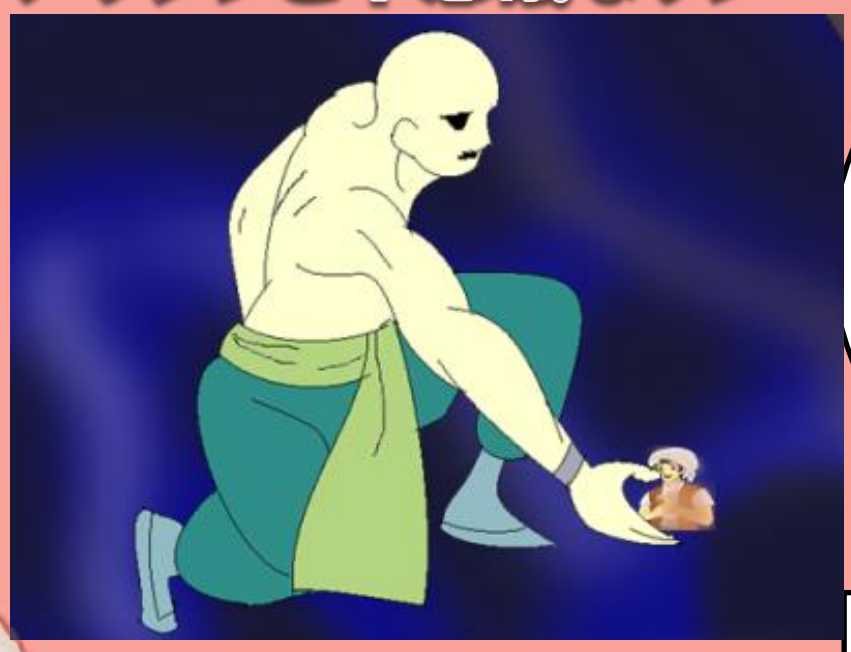

ボール遊び

サッカーボールで遊ぼうよ!

作成：中山和子

シニアネットはまだ